

**DIRECTION GÉNÉRALE DES
FINANCES PUBLIQUES**

EXTRAIT DU PLAN CADASTRAL

Département :
BAS RHIN
Commune :
GRIES

Section : 2
Feuille : 000 2 01
Échelle d'origine : 1/500
Échelle d'édition : 1/650
Date d'édition : 23/01/2019
(fuseau horaire de Paris)
Coordonnées en projection : RGF93CC49

Le plan visualisé sur cet extrait est géré par le centre
des impôts foncier suivant :
PTGC STRASBOURG
10 rue Simonis BP L 67028
67028 STRASBOURG CEDEX 1
tel. 03.90.41.20.49 -fax
ptgc.bas-rhin@dgtip.finances.gouv.fr

Cet extrait de plan vous est délivré par :

cadastre.gouv.fr
©2017 Ministère de l'Action et des Comptes publics

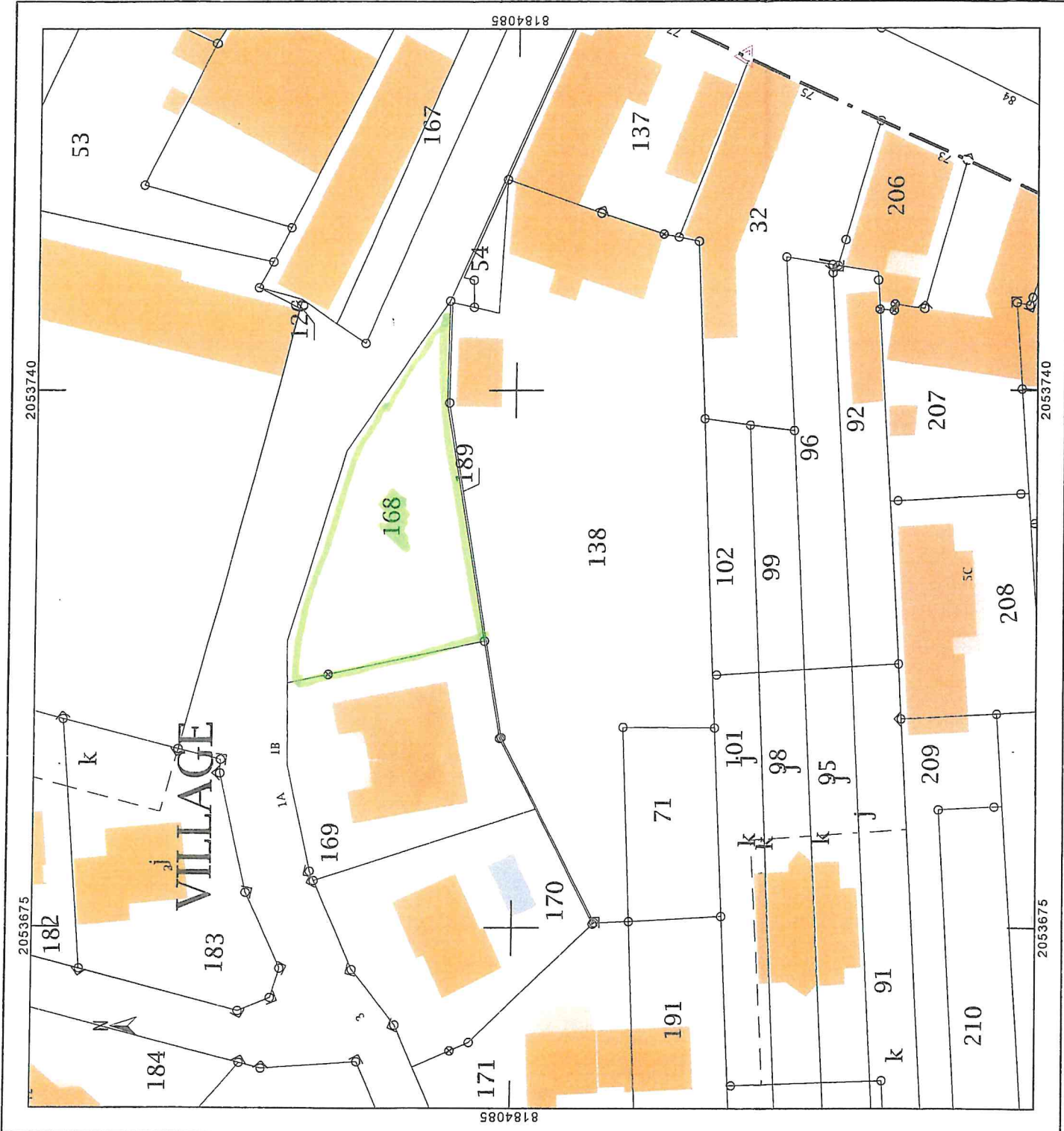

PLAN 2

R19 p2