



COMMUNE DE GRIES

56, rue Principale - B.P. 80016 - 67240 GRIES

☎ 03 88 72 42 62 - Fax 03 88 72 14 54

E-mail : mairie-gries@wanadoo.fr

www.gries.eu



Vente de bois de chauffage par adjudication

Le vendredi 06 septembre 2019
à 20 heures

à l'Espace La Forêt (salle des Fêtes)

Mise en vente :

30 lots de grumes

19 lots de déchets de coupe

Affiches disponibles à la Mairie de Gries
et sur le site www.gries.eu

Pour toute information :

ONF / Jean-Philippe SCHMITT - Tél : 03.88.72.36.38 ou 06.24.50.15.40

Forêt Communale de Gries

Vente de bois de chauffage par adjudication

Les produits objets de la présente vente sont réputés destinés à un usage privé et en aucun cas à la revente.

1. L'ENLEVEMENT est fixé de préférence **avant le 31 octobre 2019** (*pas de travaux en forêt pendant la période des battues de chasse du 01 novembre 2019 au 14 janvier 2020*) et **entre le 15 janvier 2020 et 30 avril 2020 au plus tard.**

Aucune prolongation de délais ne sera accordée → je vous encourage donc à ajuster le nombre de lots que vous achetez par rapport à ce que vous pouvez faire.

2. CONDITIONS DE LA VENTE

1. Clauses particulières

- Tous les produits non enlevés de la coupe doivent être dispersés sur le lot.
- Les tracteurs doivent **rester impérativement sur les pistes et cloisonnements** existants pour éviter d'endommager les jeunes plants et limiter le tassement au sol.
- La vidange des bois devra se faire impérativement par **temps sec**.
- **Le port des équipements de sécurité de protection individuelle est désormais obligatoire.**

2. Clauses financières

- Les prix sont calculés TTC (T.V.A. au taux de 20 % à ajouter au prix annoncé lors de l'adjudication).
- Délai de paiement : le jour de la vente
UNIQUEMENT par chèque bancaire à l'ordre du Trésor Public.

3. Conditions générales

- Les bois marqués à la peinture d'un diamètre inférieur à 25cm font partie du lot, les bois d'un diamètre supérieur devront rester sur pied.
- Le transfert de propriété des bois s'effectue à la signature du contrat de vente et après paiement du lot. **L'acquéreur devra en être porteur** et sera tenu **de le présenter** à toute demande d'un agent de l'ONF.
- Le travail est interdit : les dimanches et jours fériés et les jours de chasse en battue affichées en mairie.
- Attention à la régénération naturelle et aux plantations lors de l'exploitation.
- Une attention particulière devra être portée aux arbres d'avenir, cerclés à la peinture, qui ne devront pas être abimés pendant l'exploitation et la vidange des bois.
- Les feux, même pour le repas, sont interdits.
- Interdiction de circuler en tracteur sur la servitude du gazoduc.

Lot de fond de coupe et bois sur pied

Delai: Du 07/09/2019 au 31/10/2019 et du 15/01/2020 au 30/04/2020

Pas de travaux pendant la période de battues

La circulation, sur l'ensemble des lots de bois se fera exclusivement sur les cloisonnements

Les bois marqués à la peinture d'un diamètre supérieur à 25 cm
ne font pas partie de la vente et resteront sur pieds

Les rémanents d'un diamètre inférieur à 7 cm resteront au sol, pas de mise en tas.

| N° du lot | Parcelle | Observation | |
|-----------|----------|---------------|--|
| 1 | 5 | | |
| 2 | 5 | | |
| 3 | 5 | | |
| 4 | 5 | | |
| 5 | 13 | Bois sur pied | |
| 6 | 13 | Bois sur pied | |
| 7 | 13 | Bois sur pied | |
| 8 | 13 | Bois sur pied | |
| 9 | 13 | Bois sur pied | |
| 10 | 13 | Bois sur pied | |
| 11 | 13 | Bois sur pied | |
| 12 | 13 | Bois sur pied | |
| 13 | 13 | Bois sur pied | |
| 14 | 13 | Bois sur pied | |
| 15 | 13 | Bois sur pied | |
| 16 | 13 | | |
| 17 | 13 | | |
| 18 | 13 | | |
| 19 | 13 | | |

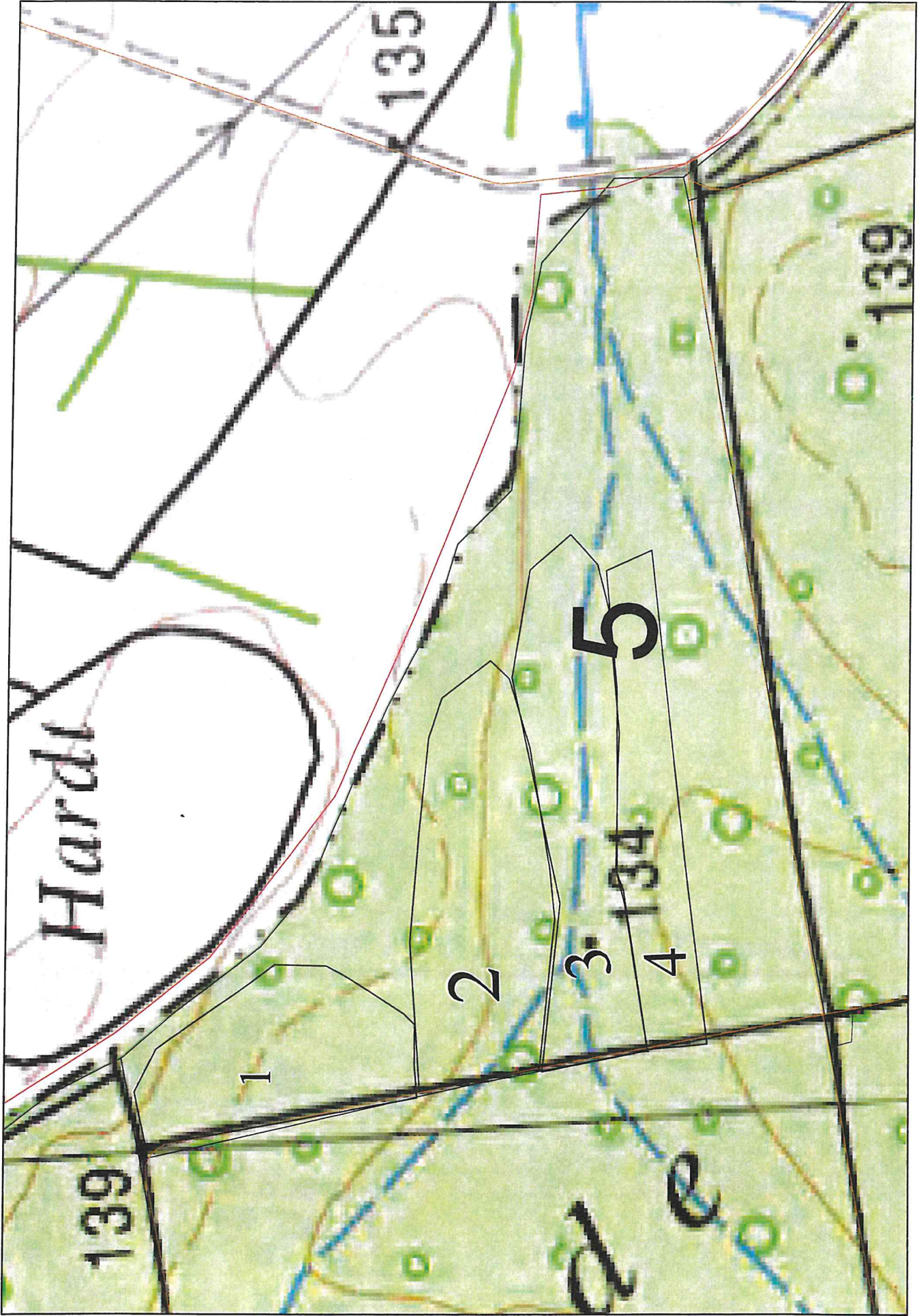

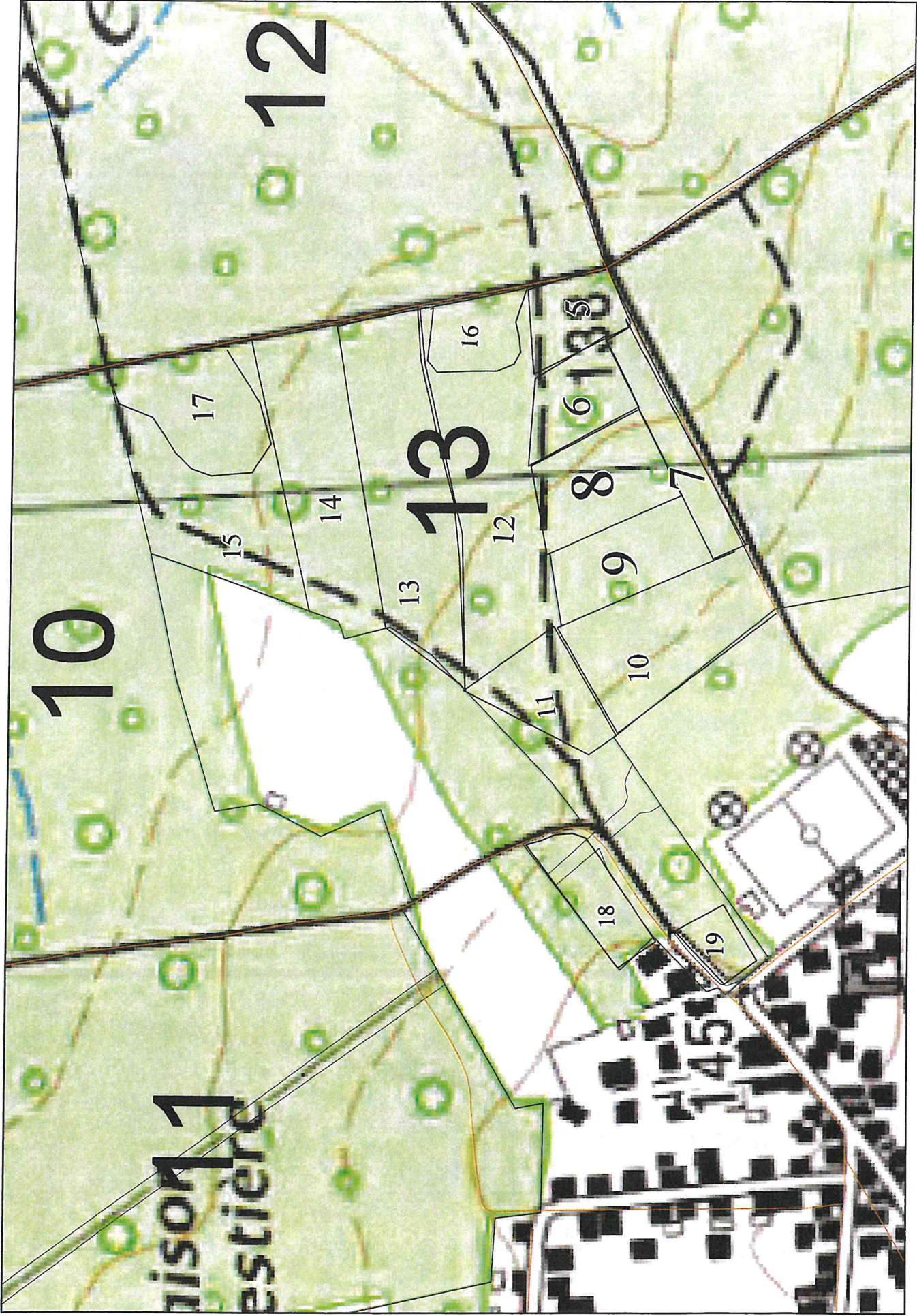

Lot de grumes FC GRIES

| N° du lot | Parcelle | Essences | nombre de pièces | Volume (m3) |
|-----------|----------|--|------------------|-------------|
| 1 | 13 | robiniers | 12 | 11,52 |
| 2 | 13 | Robinier et charme | 11 | 10,69 |
| 3 | 13 | Robinier, hêtre, chataignier | 11 | 7,43 |
| 4 | 13 | Hêtre, robinier, chataignier | 17 | 9,6 |
| 5 | 13 | PS | 6 | 6,5 |
| 6 | 13 | Hêtre, robinier, merisier, chataignier | 12 | 3,86 |
| 7 | 13 | Hêtre, chêne, charme, CHT | 8 | 3,44 |
| 8 | 13 | hêtre | 5 | 2,81 |
| 9 | 13 | Chêne | 1 | 0,9 |
| 10 | 13 | Hêtre, chêne, charme, CHT | 10 | 4,3 |
| 11 | 5 | Charme, hêtre, chêne, aulne | 21 | 8,4 |
| 12 | 5 | PS | 7 | 4,5 |
| 13 | 5 | frêne | 2 | 1,34 |
| 14 | 5 | Hêtre, charme, bouleau, aulne | 10 | 4 |
| 16 | 5 | Frêne | 9 | 4,95 |
| 17 | 5 | Frêne | 5 | 3,05 |
| 18 | 5 | Frêne | 4 | 2,76 |
| 19 | 5 | frêne, hêtre, aulne | 16 | 9,12 |
| 21 | 5 | frêne, chêne | 6 | 4,71 |
| 23 | 5 | Frêne, hêtre | 10 | 7,8 |
| 24 | 5 | Frêne | 8 | 4,4 |
| 25 | 5 | Frêne | 11 | 6,71 |
| 26 | 5 | Frêne, hêtre | 20 | 10,45 |
| 27 | 5 | Frêne | 19 | 12,24 |
| 28 | 5 | frêne, hêtre, charme | 13 | 4,73 |
| 29 | 5 | Frêne, aulne, charme | 15 | 10,05 |
| 30 | 5 | frêne, charme, chêne | 22 | 12,63 |
| | | | total | 291 |
| | | | | 172,89 |

